



El contundente y masivo rechazo de los productores frente actuar de la industria láctea

Un enérgico y categórico rechazo formularon más de 600 productores de leche por el accionar de la industria láctea en el marco de la temporada primavera - verano.

Adscribiendo una carta rechazo, la cual fue publicada el domingo 1 de diciembre en el diario El Mercurio (cuerpo B), la misiva fustiga la decisión unilateral de las empresas lácteas de bajar hasta en 40 pesos el precio de la leche fresca a partir de septiembre de 2013.

En ella, además, se hace referencia al favorable comportamiento del mercado internacional e interno y el claro desacople del precio pagado a productor con respecto a este positivo escenario.

El presidente de FEDELECHE, Juan Horacio Carrasco, comentó que esta carta pública "no hace más que ratificar la profunda indignación y molestia que existe entre los productores de leche ante la decisión del sector industrial lácteo de negarse a reflejar la bonanza del mercado

lácteo en el precio pagado a productor".

Asimismo, el líder gremial dijo que desconocer y además no honrar los compromisos (algunas industrias comprometieron alza de precio en virtud del incremento de los valores de exportación, situación que sucedió, pero que no se verifica en el precio a productor) no hace más que ratificar que cuando existen ciclos positivos la industria se acapara las ganancias, pero cuando ocurre lo contrario, se hace a costa de los productores".

En tal sentido, el presidente de FEDELECHE lamentó que a pesar de esta favorable coyuntura, el sector lechero registre un preocupante estancamiento y que la relación con la industria quede en un muy mal pie. "Avanzar en recomponer las confianzas es un proceso lento y dificultoso, y lamentablemente el actuar del sector lácteo industrial vuelve a truncarlo", finalizó.



Declaración de Fepale en Panamá promoverá el consumo de lácteos

Entre los días 19, 20 y 21 de noviembre la Federación Panamericana de Lechería (Fepale) celebró su 21ª Asamblea General Anual, en la Ciudad de Panamá, encuentro que contó con la presencia de autoridades y representantes de la lechería de Argentina, Brasil, Chile, Colombia, Costa Rica, Ecuador, Estados Unidos, España, Guatemala, Honduras, México, Nicaragua, Paraguay, Uruguay y Venezuela.

En la ocasión, se abordó el estado actual y las perspectivas de la lechería mundial y de las Américas y la vigencia y promoción de la leche como alimento indispensable para el ser

humano, especialmente, en América Latina y el Caribe, donde en la gran mayoría de sus países la ingesta diaria de leche no alcanza los niveles mínimos recomendados por los especialistas, existiendo incluso casos, donde el consumo medio está por debajo del 25% de lo recomendado.

Frente a esta situación, se evidenció la necesidad de impulsar el consumo de leche y sus derivados en la sub región latinoamericana, para lo cual se redactó la "Declaración de Panamá", la que fue suscrita por los ministros de Agricultura y representantes de los ministros del ramo de Belice, Costa Rica, Ecuador, El Salvador, Guatemala, Panamá, Perú y República Dominicana y por los miembros de Fepale y en la que FEDELECHE participó a través de su presidente, Juan Horacio Carrasco, como director de la organización.

FEDELECHE expone situación de lechería nacional en Asamblea Panamericana

El presidente de FEDELECHE, Juan Horacio Carrasco, junto a los directores de la entidad gremial Edgardo Zwanzger (Aproval Leche) y Eduardo Schwerter (Agrollanquihue) participaron en la 21ª Asamblea General Anual de la Federación Panamericana de Lechería (Fepale).

Carrasco se refirió en el encuentro internacional acerca de los desafíos y oportunidades de la lechería nacional, resaltando los avances alcanzados durante los últi-

mos años y especialmente, el tremendo potencial del sector, el que no ha podido ser expresado a raíz de las condiciones y el escenario que enfrentan los productores.

En tal sentido, el líder gremial expresó que "expusimos las importantes ventajas comparativas que tiene nuestro país para desarrollar la producción de leche, pero también que nos encontramos en un escenario de estancamiento, dado que hoy no existen los incentivos necesarios para que los productores inviertan para aumentar la producción. El errático actuar de la industria y los bajos precios explican principalmente dicha situación, lo que se ve agudizado por la falta de una política lechera que fomente e impulse nuestra actividad".

• Aproval Leche alista nueva versión de Expoláctea Austral

Hace varios meses los gremios agrícolas de Los Ríos (APROVAL Y SAVAL) tomaron la decisión de emprender nuevamente el desafío de reeditar una nueva versión de EXPOLACTEA AUSTRAL, el principal evento de difusión del quehacer del rubro lechero.

De esta forma, del 17 al 19 de enero de 2014 la Región -en general- y Valdivia -en particular- serán el epicentro de la lechería para compartir con la comunidad y contribuir, de paso, a entender de mejor manera el fantástico proceso de producir y procesar este noble alimento.

Aproval afirma que se ha confirmando una cantidad importante expositores, lo que se complementará con una muestra de las principales razas de ganado lechero, actividades técnicas para productores y asesores, grandes empresas lácteas y pequeños emprendimientos que exhibirán la diversa gama de derivados lácteos.

• Agrollanquihue alerta por estancamiento de producción lechera

Una directa declaración pública entregaron productores lecheros agrupados en Agrollanquihue, acerca de la compleja situación que producen las decisiones de la industria al rebajar el precio de la leche fresca.

Señala que conocidos los antecedentes de la recepción correspondientes a septiembre entregado por Odepa, el cual arrojó un resultado negativo respecto de la recepción de igual mes del año anterior y un comportamiento muy mediocre a nivel anual, el año cerrará con una recepción sólo similar a 2012.

"Estos antecedentes indican que se ha producido un estancamiento de la producción de leche, situación que veníamos advirtiendo a principio de la temporada y que actualmente se ha visto ratificada debido a la nefasta política de precios aplicada por la industria láctea, la que ha imposibilitado a los productores a realizar las inversiones necesarias para mantenerse en el negocio lechero y crecer", expresó Agrollanquihue.

• Aproveche Osorno reconoce compromiso transversal de los distintos sectores políticos

Luego de dos meses en que los productores lecheros han esperado una respuesta de la Industria frente la problemática de precio de la leche, la Asociación Gremial de Productores de Leche de Osorno, Aproveche Osorno, realizó una nueva reunión informativa, en la cual se valoró positivamente el apoyo entregado por el gobierno y los distintos partidos políticos en torno a las demandas de los productores lecheros. Además, aseguraron que continuarán trabajando y estudiando las próximas medidas a tomar, no descartando ningún escenario.

El presidente de Aproveche Osorno, Dieter Konow, afirmó: "Valoramos el apoyo entregado por el ministro Luis Mayol, el cual siempre nos ha abierto la puerta del Ministerio, junto a las de Odepa. A su vez, destacamos el reconocimiento del mismo Presidente de la República en favor de nuestra postura, las cuales son totalmente justas".

Recepción Nacional de Leche en los Meses de Enero a Septiembre



FEDELECHE con información de ODEPA

Destino Exportaciones Lácteas

(enero-septiembre 2013)

Total US\$ 183,6 millones

México	22,1%
Emiratos Arabes Unidos	9,4%
Brasil	8,8%
Perú	7,7%
China	6,4%
Otros	45,6%

FEDELECHE con información de Lexis Nexis

Balanza Comercial Láctea Mensual, Millones de litros equivalentes

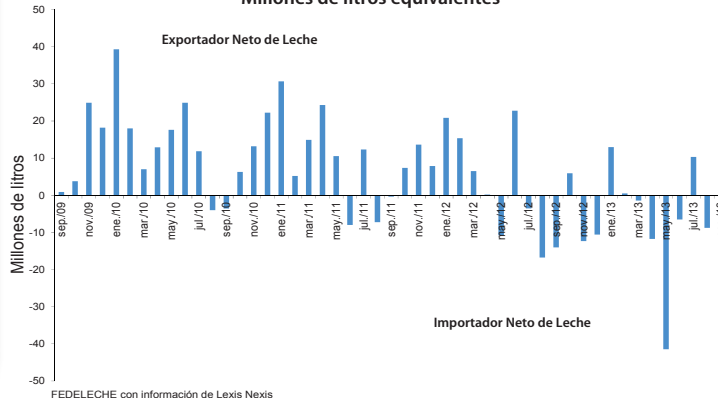

Precio pagado a productor en Latinoamérica enero 2010 - septiembre 2013

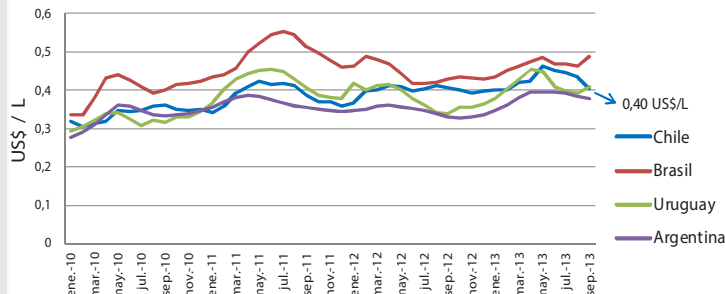

Evolución del precio Fonterra de LPE y LPD, diciembre 2010 - diciembre 2013

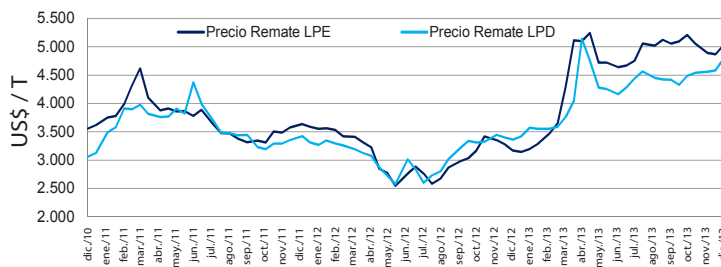

Precios al 03 de diciembre 2013

En el Remate Fonterra del 3 de diciembre de 2013, se observa que el precio promedio ponderado por las cantidades rematadas para los distintos períodos de entrega registra una leve disminución para el queso cheddar y un incremento para la leche en polvo entera y especialmente para la descremada. Importante es destacar que el precio de la leche en polvo entera, se mantiene por sobre los US\$ 5.000 la tonelada, para todo el periodo de producción del hemisferio sur, a pesar del incremento en la producción de Nueva Zelanda. Lo anterior viene a ratificar la fortaleza del mercado la cual debiera mantenerse durante el año 2014.

Exportaciones Lácteas por Producto

(enero-septiembre 2013)

Total US\$ 183,6 millones

Leche en polvo entera	26,3%
Leche Condensada	22,2%
Leche modificada	21,6%
Queso Gouda	14,6%
Suero	4,7%
Otros	10,6%

FEDELECHE con información de Lexis Nexis

Exportaciones Lácteas por empresa

(enero-septiembre 2013)

Total US\$ 183,6 millones

Nestlé	61,9%
Colun	21,1%
Soprole-Prolesur	7,0%
Watt's-Loncoleche	4,1%
Valle Verde	2,4%
Otros	3,4%

FEDELECHE con información de Lexis Nexis